

『NPO法人運営入門講座 2015』
参加申込書 ※返信いたしますので連絡先を必ずご記入ください

FAX
03-3235-0050
(松下行)

ふりがな	
氏名	団体内での役割 ()
所属団体名	法人格: <input type="checkbox"/> NPO法人 / <input type="checkbox"/> 一般社団・財団法人 / <input type="checkbox"/> 専門家(税理士等) / <input type="checkbox"/> その他()
連絡先 ▼チェックしてください <input type="checkbox"/> 自宅 <input type="checkbox"/> 団体事務所	住所: (〒 -)
	電話番号: ()
	FAX番号: ()
	Eメールアドレス:
参加希望講座	参加を希望する回にチェック(✓)してください *いずれかの回だけ参加を希望する場合は参加を希望する回にチェックしてください(複数可) <input type="checkbox"/> 全6回 : <input type="checkbox"/> 第1回 ……9月2日(水) <input type="checkbox"/> 第4回 ……10月14日(水) <input type="checkbox"/> 第2回 ……9月9日(水) <input type="checkbox"/> 第5回 ……10月21日(水) <input type="checkbox"/> 第3回 ……9月16日(水) <input type="checkbox"/> 第6回 ……10月28日(水)
参加費	1講座お一人につき 2,500円 × 回 = 円

※ご質問や連絡事項等あればお書き下さい。

※ご記入いただいた個人情報は主催者が適切に管理し、NPO・ボランティアに関する研修、イベント等のご案内に利用させていただきます。個人情報の取り扱いに関する方針はホームページ <http://www.tvac.or.jp/> をご覧ください。

**お申込み
お問い合わせ先**

東京ボランティア・市民活動センター
(担当: 松下)
〒162-0823 新宿区神楽河岸1-1 セントラルプラザ10階
TEL: 03-3235-1171 / FAX: 03-3235-0050
ホームページ: <http://www.tvac.or.jp/> [ボラ市民ウェブ](#) [検索](#)

運営のギモン、まるっと解決! NPO法人 運営入門講座

2015

1997年から続く、毎年好評の講座を今年も開催します。
この講座では、NPO法人(特定非営利活動法人)の設立と運営を行う際に求められる一通りの知識を、
経験豊富な講師陣がわかりやすく解説します。
これからNPO法人を設立する方や新任スタッフの方はもちろん、ベテランの方の復習や専門家の方にもおススメです。
今年度は内容をバージョンアップし、活動を行う上で注意すべき関連法律や
NPO法人の多様な担い手とその関わり方についても取り上げます。ぜひご参加ください!

全6回シリーズ 2015年9月2日(水)~10月28日(水)

- 第1回 9月2日(水) 設立と認証、定款の作成
- 第2回 9月9日(水) 年間運営と定款・役員の変更
- 第3回 9月16日(水) 役員の役割・責任と関係する法律
- 第4回 10月14日(水) NPOの多様な担い手と関わり方
- 第5回 10月21日(水) 会計
- 第6回 10月28日(水) 税務

使いやすい定款作成のコツは?
毎年やらねばならない仕事は?
役員はどこまで責任を負うの?



雇用ではない形の関わり方は?
企業の会計と何が違うの?
NPO法人も税金がかかるの?

- 時間: 第1回・第2回 18:30 ~ 21:00 (受付: 18:00 ~)
第3回~第6回 19:00 ~ 21:00 (受付: 18:30 ~)
- 会場: 東京ボランティア・市民活動センター 会議室AB(セントラルプラザ10階)

主催
東京ボランティア・市民活動センター
特定非営利活動法人シーズ・市民活動を支える制度をつくる会

概要・申込方法



- 時 間： 第1回・第2回 18:30～21:00 (受付: 18:00～)
第3回～第6回 19:00～21:00 (受付: 18:30～)
- 会 場： 東京ボランティア・市民活動センター 会議室 A B (セントラルプラザ10階)
- 対 象： ① NPO法人の役員・職員・会員・協力者 (新任の方、歓迎)
② NPO法人の設立を検討しているグループ・個人
③ NPO支援組織の役職員、専門家 等
- 持 ち 物： 第1回～第3回は自団体の「定款」をお持ちいただけるとより効果的です。
- 参加費： 各回お一人につき **2,500円** (全6回参加の場合 15,000円)
*参加初日に申込講座数分まとめてお支払いいただきます。一旦いただいた参加費は返金いたしませんのでご了承ください。(欠席回の音声記録をお聞きいただけます。代理出席も可。)
- 申込方法： 裏面の参加申込書にご記入のうえ、申込先までFAXにてお送りいただくか、ホームページ (<http://www.tvac.or.jp/>) からお申込みください。
*同一団体から複数名ご参加の場合も、一名分ずつお申込ください。

【会場までのアクセス】

- JR(総武線) 飯田橋駅
西口改札を出て 右手すぐ
- 地下鉄
(有楽町線/南北線/東西線/大江戸線)
飯田橋駅 B2b出口から
セントラルプラザ1階へ直結

東京ボランティア・市民活動センター
TEL: 03-3235-1171

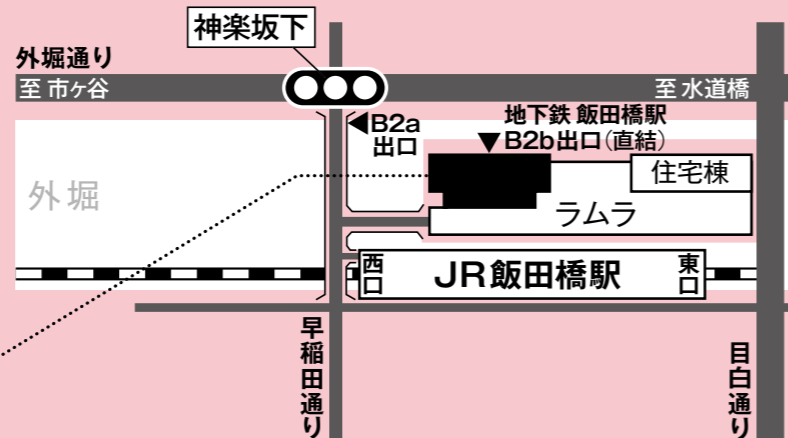

これまでの 受講生の声

- ◎ NPO法人のしくみを理解することで、自分達がなぜ法人を設立する必要があるのか、その目的を再確認することができました。
- ◎ これまでNPO法や定款をよく読んだことがありませんでしたが、重要性を認識しました。設立以来そのままだった定款の変更を検討します。
- ◎ 総会や理事会の具体的な開催方法が良く分かりました! 事務局のやるべきことがまとまった年間スケジュール表も、とても助かります。
- ◎ 企業とは異なる会計・税務が難しく、苦手意識を持っていましたが、全体像を把握できました。日常の会計業務を見直します。

講座内容・講師紹介

第1回 9月2日(水) 18:30～21:00

「設立と認証、定款の作成」

NPO法人の意義やメリット・デメリット、設立に必要な手続きや書類、定款づくりのコツなどを学びます。

講師：関口 宏聡

シーズ 常務理事、新宿区協働支援会議委員。2007年よりシーズ勤務。2011年に実現した「新寄付税制・改正NPO法」活用促進のため、各地での講演や個別相談・コンサルに奮闘中。NPO法人設立前の検討ポイントを、他法人格との比較も交えつつお話しします。

第2回 9月9日(水) 18:30～21:00

「年間運営と定款・役員の変更」

総会・理事会の開催手順や所轄庁・法務局・税務署等への報告、定款・役員の変更に伴う手続きなどを学びます。

講師：池本 桂子

シーズ理事・事務局。大学卒業後、環境分野の公益法人やNPO法人の事務局を歴任。2009年よりシーズ勤務。NPO法人の設立・運営の実務支援に携わる。事務局の年間スケジュールと、作業の手順を、定款なども参照しながら整理しましょう。

第3回 9月16日(水) 19:00～21:00

「役員の役割・責任と関係する法律」

NPO法人の役員(理事・監事)が果たすべき義務や責任、活動を行う上で注意すべき様々な法律のポイントを学びます。

講師：樽本 哲 氏

赤坂シティ法律事務所パートナー弁護士。准認定ファンドレイザー。NPOのための弁護士ネットワーク代表。NPOの法的経営課題をNPO関係者とともに研究する「NPOのための志的勉強会」を主催。NPO法人の役員と関連法律に精通した弁護士が解説します。

第4回 10月14日(水) 19:00～21:00

「NPOの多様な担い手と関わり方」

NPOはボランティアから有給専従職員まで多様な担い手により支えられています。雇用ではない形で関わる際の契約や保険、報酬などを学びます。

講師：安井 忍

東京ボランティア・市民活動センター相談担当専門員。葛飾区市民活動支援センターにて相談員のほか、NPOや市民活動団体向けの講座等の企画・運営を担当。2014年10月より現職。講座では明るく軽妙な語り口が好評。ボランティアの基礎から受入体制までを改めて整理します。

※「雇用」に関する労務については「NPO法人運営実務講座」で解説します。

講師：関口 宏聡

業務委託や謝金など報酬のある形で関わる場合の、契約や注意事項を分かりやすく解説します。

第5回 10月21日(水) 19:00～21:00

「会計」

NPO法人の会計とは? 予算・日常の経理・決算、会計基準の概要について学びます。

講師：内藤 純 氏

1994年10月に公認会計士試験第2次試験合格。監査法人にて上場会社や非営利法人の会計監査に従事。1998年3月に内藤公認会計士事務所を開設し、翌年3月から東京ボランティア・市民活動センター 専門相談員。2000年9月に税理士登録。NPO法人、社会福祉法人、公益法人、企業など様々な組織の税務顧問や監事・監査役を引き受けている。NPO法人の実務に理解が深く、解説がわかりやすいと好評。NPO法人の実務に役立つ、会計・税務のポイントを解説します。

第6回 10月28日(水) 19:00～21:00

「税務」

NPO法人に課税される法人税、寄付税制の考え方、源泉徴収などの概要について学びます。

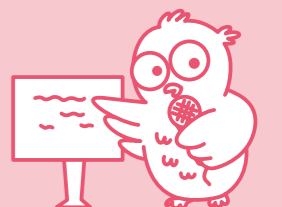

労務・会計・税務の実務スキルをもっと高めたい方は「NPO法人運営実務講座」がおすすめです!

11月開催予定・要事前申し込み